

建築士法第22条の4第5項に基づく 建築技術講習会

CPD単位：3単位（予定）

- 主催 / (公社) 大阪府建築士会
- 共催 / (一社) 日本建築構造技術者協会関西支部
- 後援 / 大阪建築物震災対策推進協議会
- (予定) (一社) 大阪府建築士事務所協会
- (公社) 日本建築家協会近畿支部
- (一社) 日本建築学会近畿支部
- (一社) 日本建築協会

限界耐力計算による木造耐震設計レビューと改修事例の紹介

- * レビューの実績からさぐる木造軸組構法建物の耐震安全性 *
- * 家族の危機を古家の改修で解決した建築士の体験記 *

日本建築構造技術者協会（JSCA）関西支部の木造住宅レビュー委員会が新たに発行した「木造住宅・建築物の耐震性能評価・耐震補強マニュアル（第7部）」より、2011年以降の耐震設計レビュー実績（約300件）の分析結果から読み取れる傾向を紹介し、続いて限界耐力計算を用いた最新の耐震改修の設計施工事例集（全10件）の中から長野県在住の女性建築士が手掛けられた事例を紹介し、最後にほかの事例の紹介と新たに追加した設計資料の解説をします。

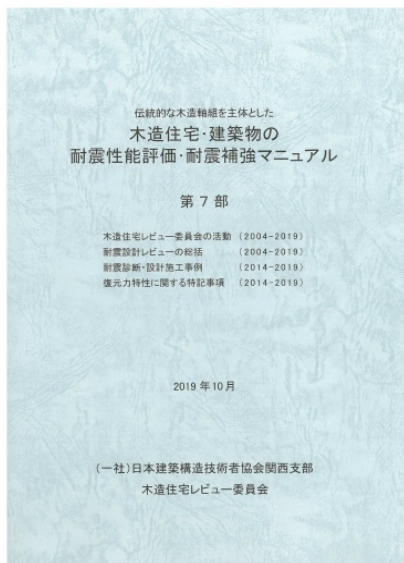

マニュアル（第7部）

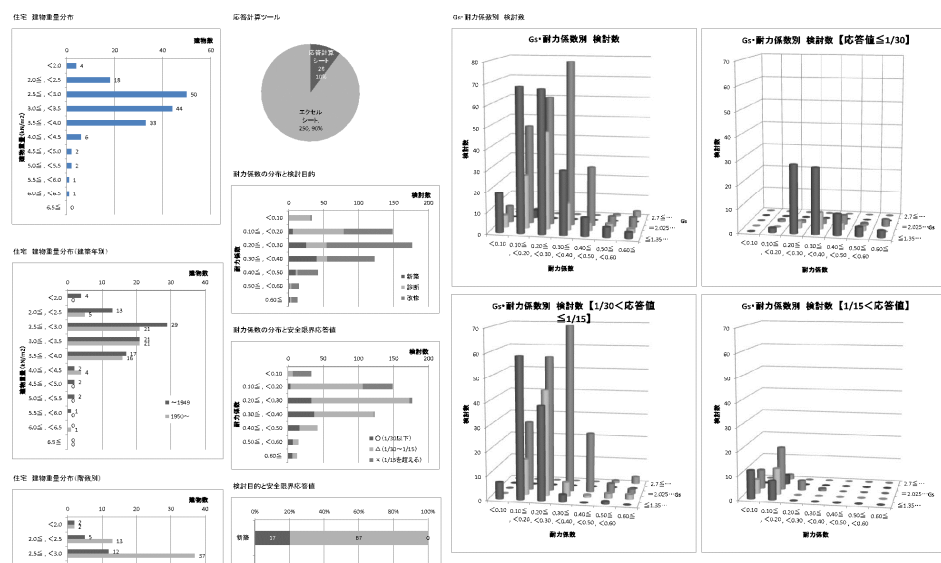

耐震設計レビュー実績の分析

設計施工事例 長野県・松代



日程

2020年 3月 24日（火）
受付13：30～ 講習14：00～17：00

会場

大阪府建築健保会館 6階ホール
大阪市中央区和泉町2-1-11
地下鉄「谷町四丁目駅」8番出口、徒歩10分

内容

- 14:00～14:05 建築士会より開会のあいさつ
- 14:05～14:30 木造住宅レビュー委員会の活動（能勢建築構造研究所 横田友行）
- 14:30～15:20 耐震設計レビューの総括（日本建築総合試験所 小倉正恒、安井建築設計事務所 山浦晋弘）
- 15:20～15:30 休憩
- 15:30～16:15 耐震改修の設計施工事例「家族の危機を古家の改修で解決した建築士の体験記」（トモ工設計室 小川悦子）
- 16:15～16:45 その他の事例および復元力特性に関する新たな設計資料（SERB 榎原健一）
- 16:45～17:00 質疑応答



受講料

主催・共催団体会員：3,000円 後援団体会員：4,000円 一般：5,000円

※建築士会の賛助会員企業にご所属の方は、入会口数1口につき1名様を建築士会会員受講料とさせていただきます。

マニュアル代

木造住宅・建築物の耐震性能評価・耐震補強マニュアル（第7部） 3,850円（消費税込み）
当日、受付にてお支払いください。マニュアル（第7部）をお渡します。

定員

120名（申込先着順）

申込方法

予約ページQRコード



| WEB申込の場合 | FAX申込の場合 |
|---|----------------------------------|
| ①下記の国会予約ページにて、本講習会の予約ボタンをクリックしてください。 https://www.aba-osakafu.or.jp/reserve/ | ①下記の申込書に必要事項をご記入のうえ、国会までご送信ください。 |
| ②申込様式に必要事項を入力のうえ送信後、予約票が自動返信されます。 | ②国会受付後、予約票を返信いたします。 |
| ③予約票の受信から1週間以内に受講料を指定の金融機関口座へお振込みください。 ※金融機関口座は予約票にてご案内いたします。 ※金融機関の払込済票を国会領収書に代えさせていただきます。 ※お振込み後の受講料は返金いたしません（当日欠席された場合も同様です）。 | |
| ④お振込み確認後に受講票を返信いたしますので、講習会当日に必ずご持参ください。 講習会の1週間前までに受講票が届かない場合は国会までご連絡ください。 | |

申込先

公益社団法人大阪府建築士会 事務局
〒540-0012 大阪市中央区谷町3-1-17高田屋大手前ビル5階
TEL：06-6947-1961 FAX：06-6943-7103

「限界耐力計算による木造耐震設計レビューと改修事例の紹介」講習会 申込書

| | | | | | | | | |
|---------------------------|---|--|--|----------------------------------|----------------|---|---|---|
| フリガナ | | | | 生年月日 | 大・昭・平 | 年 | 月 | 日 |
| 氏名 | | | | 所属団体・会員No. <small>注1)</small> | 団体名： 会員No.： | | | |
| 勤務先 | 所属 部課名 | | | | | | | |
| 連絡先 <small>注2)</small> | 〒 | | | | | | | |
| | TEL | | | FAX | | | | |
| | E-mail | | | | | | | |
| 受講料 <small>注3)</small> | <input type="checkbox"/> 主催・共催団体会員：3,000円 <input type="checkbox"/> 後援団体会員：4,000円 <input type="checkbox"/> 一般：5,000円 | | | | | | | |

注1) 建築士会会員ならびに後援団体会員の方は、必ず所属団体名と会員No.をご記入ください。
 注2) 連絡先は自宅か勤務先のいずれかをご記入ください。
 注3) 受講料はいずれかに✓をご記入ください。
 建築士会の賛助会員企業にご所属の方は、入会口数1口につき1名様を建築士会会員受講料とさせていただきます。
 ※ご記入いただいた内容は、本講習会の運営と今後のご案内にのみ使用させていただきます。